

Ijzertekort

Sneltest voor het aantonen van een lage ijzerwaarde



Het mineraal ijzer: belangrijk voor de bloedvorming

Als bestanddeel van hemoglobine, de kleurstof van rode bloedcellen, speelt ijzer een belangrijke rol bij de zuurstofvoorziening van het lichaam en de stofwisseling. Typische tekenen die wijzen op een ijzertekort zijn vaak moe zijn, er bleek uitzien of hoofdpijn. Ook ernstige hartkloppingen of kortademigheid na inspanningen zijn mogelijke klachten. Ongeveer 2 op 10 kinderen en vruchtbare vrouwen hebben te kampen met een ijzertekort.

Met de ijzertekort sneltest weet u waar u aan toe bent

Met de ijzertekort sneltest kunt u binnen enkele minuten vaststellen of uw klachten worden veroorzaakt door een ijzertekort en of u een ijzersupplement nodig hebt. Indien dit het geval is, dient u uw verdere behandeling te bespreken met uw arts.

Hoe betrouwbaar is de Veroval®-test?

De ijzertekort sneltest is ontwikkeld met als doel de nauwkeurigheid en betrouwbaarheid van de moderne diagnostiek beschikbaar te maken voor privégebruik thuis. De test is gebaseerd op de immunologische detectie in het bloed van ferritine, het eiwit dat ijzer in de cellen opslaat. Een positief resultaat betekent dat de ferritineconcentratie in het bloed minder dan 20 ng/ml bedraagt en er dus een tekort is. **Prestatie-evaluatieonderzoeken hebben een nauwkeurigheid van meer dan 95% aangetoond.**

Is de test ingewikkeld om uit te voeren?

Nee: het enige wat u nodig hebt zijn schoon gewassen handen, een klok en een vlakke ondergrond. Het precieze verloop van de test kunt u op de achterzijde terugvinden. Voor het weergeven en interpreteren van het resultaat moet u de gebruiksaanwijzing grondig doornemen. U moet alle details begrijpen alvorens de test uit te voeren.

Belangrijke informatie:

Positieve resultaten kunnen ook een compleet onschadelijke oorzaak hebben. Negatieve resultaten zijn daarentegen niet altijd een garantie dat alles in orde is. De definitieve diagnose dient door een arts te worden gesteld. Om nieuwe risico's tijdig op te sporen is het aanbevolen om de zelftest voor het bepalen van een mogelijk ijzertekort regelmatig te herhalen.

Prestatiegegevens:

	Referentietest			Totaal
	Positief	Negatief	Totaal	
Ijzertekort sneltest	Positief	40	2	42
	Negatief	1	63	64
	Totaal	41	65	106

Gevoeligheid: 97,56 % Specificiteit: 96,92 % Nauwkeurigheid: 95,24 %

Waarop moet ik letten?

Waarschuwingen en belangrijke opmerkingen:

- De test is uitsluitend bedoeld voor uitwendig gebruik.
- Slik geen testonderdelen in. Vermijd contact van de verdunningsvloeistof met de huid en met de ogen.
- Bewaar de test buiten het bereik van kinderen.
- Zorg ervoor dat de test niet is blootgesteld aan direct zonlicht of vorst. Niet bevriezen. Bewaren op een droge plaats bij een temperatuur tussen 10 °C en 27 °C.
- Het product mag slechts worden gebruikt tot de vermelde houdbaarheidsdatum.
- Wanneer u de gebruiksaanwijzing niet nauwkeurig opvolgt, kan dit de testresultaten beïnvloeden.
- Gebruik de test niet wanneer de verpakking beschadigd is. Gebruik geen beschadigde testonderdelen.
- In zeldzame gevallen zijn fout-negatieve resultaten* mogelijk.
- Alle testonderdelen zijn uitsluitend bedoeld voor gebruik met deze test. Gebruik de test niet opnieuw!
- De test moet na het openen van de aluminium verpakking meteen of binnen een uur worden gebruikt.
- Een verminderd gezichtsvermogen, kleurenblindheid of onvoldoende verlichting kunnen de juiste beoordeling van de test beïnvloeden.
- Alle testonderdelen kunnen met het gewone afval worden afgevoerd.

* Fout-negatief = het getoonde resultaat is ten onrechte negatief, terwijl het eigenlijke resultaat positief is.

Materiaal

- 1 testcassette in aluminium verpakking
- 1 pipet
- 1 flacon met verdunningsvloeistof
- 2 automatische prikkers (1 reserve) met steriel lancet voor de bloedafname



STERILE RI CE 0120

- 1 glazen opnamebuisje in houder
- 1 alcoholdoekje



- 1 pleister



- 1 gebruiksaanwijzing

Verklaring van symbolen

Raadpleeg de gebruiksaanwijzing	In-vitro diagnosticum (voor uitwendig gebruik)	Te gebruiken tot (zie verpakking)
Droog bewaren bij 10 °C – 27 °C Niet bevriezen.	Inhoud voldoende voor 1 test	Niet hergebruiken
Fabrikant	STERILE RI Sterilisatie door bestraling	LOT Lotnummer (zie verpakking)
Reactietijd in de testcassette	Sneltest voor eigen gebruik	



Distributeur:

NL – PAUL HARTMANN B.V.
Kerkenbos 11-03d
6546 BC Nijmegen
algemeen@hartmann.info

IJzertekort

Sneltest voor eigen gebruik

Zo voert u de test uit:

- 1** • Leg de onderdelen van de test voor u op tafel.
Maak de aluminium verpakking nog niet open.



- (1) flacon met verdunningsvloeistof
(2) alcoholdoekje
(3) automatische prikker
(4) glazen opnamebuisje in houder
(5) testcassette in aluminium verpakking
(6) pipet
(7) pleister

Vorbereiding

- Breng de testcassette en de verdunningsvloeistof op kamertemperatuur alvorens de test te beginnen (15 °C tot 27 °C). Open de flacon met de verdunningsvloeistof door de dop te verwijderen en zet deze recht op tafel.



- Draai de grijze dop van de automatische prikker (3) tot deze loslaat. Draai deze dan nog 2 keer volledig rond om hem te verwijderen.
- Masseer de top van uw wijsvinger en reinig deze met het alcoholdoekje (2). Laat uw vinger drogen.
- Duw de prikker met de ronde opening tegen de zijkant van uw schone vingertop (a) en activeer het lancet (b).



- Maak de houder (4) open en neem het glazen opnamebuisje er voorzichtig uit.
- Druk op uw vingertop tot er een druppel bloed uit komt.
- Houd het glazen opnamebuisje horizontaal in de bloeddruppel tot het volledig gevuld is.
- Gebruik indien nodig de bijgevoegde pleister (7).

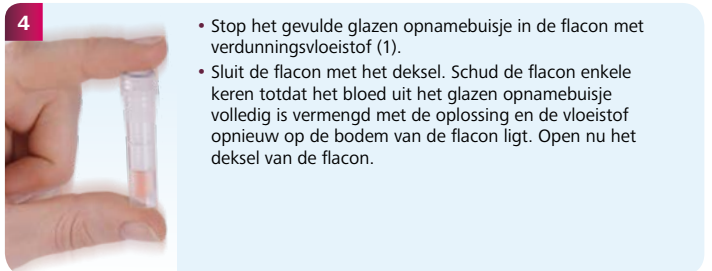

- Stop het gevulde glazen opnamebuisje in de flacon met verdunningsvloeistof (1).
- Sluit de flacon met het deksel. Schud de flacon enkele keren totdat het bloed uit het glazen opnamebuisje volledig is vermengd met de oplossing en de vloeistof opnieuw op de bodem van de flacon ligt. Open nu het deksel van de flacon.

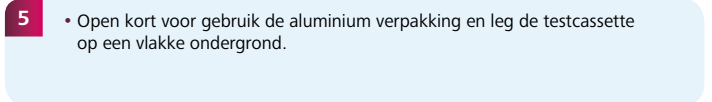

- Open kort voor gebruik de aluminium verpakking en leg de testcassette op een vlakke ondergrond.

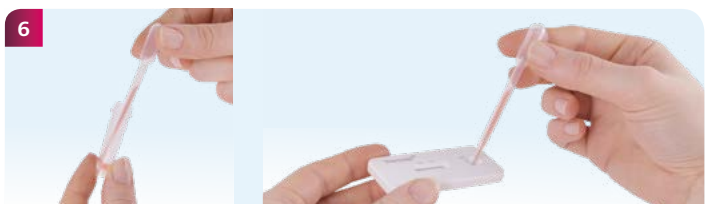

- Zuig met de pipet (6) enkele druppels van het verdunde monster op.
- Laat uit de volle pipet (6) 3 druppels van bovenaf in het ronde gebruiksveld (S) van de testcassette (5) vallen. **Pas op dat er geen vloeistof op het resultaatvenster (T) of (C) druppelt.** Nadat u de druppels hebt aangebracht mag u de testcassette niet meer aanraken of bewegen.
- 10 minuten na het aanbrengen van de 3 druppels kunt u het resultaat aflezen.**

Om het resultaat te beoordelen moet u eerst controleren of er een lijn zichtbaar is in het testvenster onder (C). Het maakt niet uit hoe duidelijk of onduidelijk de controlelijn zichtbaar is.

Positief resultaat

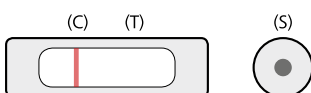

Het testresultaat is **positief** wanneer een licht- tot donkerrode **lijn zichtbaar is in het controleveld (C)** en er **geen rode lijn in het testveld (T)** zichtbaar is.

Dit resultaat betekent dat de **ijzerconcentratie in het bloed te laag** is. De ijzervoorraad is ontoereikend. Raadpleeg een arts want u kunt lijden aan een ijzertekort.

Negatief resultaat

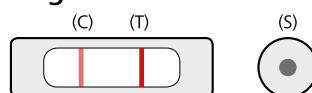

Het testresultaat is **negatief** wanneer een licht- tot donkerrode **lijn zichtbaar is in het controleveld (C)** en er een licht- tot donkerrode **lijn in het testveld (T)** zichtbaar is.

Dit resultaat betekent dat de **ijzerconcentratie in uw bloed normaal** is en u geen ijzertekort hebt.

Ongeldig resultaat

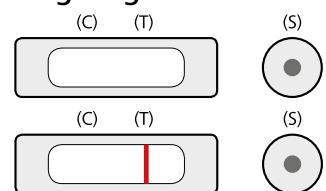

Wanneer u **geen controlelijn (C) of enkel een testlijn (T)** ziet, is de test niet correct verlopen en ongeldig.

Controleer of u alle stappen in de gebruiksaanwijzing correct hebt doorlopen. Voer nogmaals een test uit met een nieuw bloedmonster.