

# Veroval®

# Veroval®

V tomto krátkom videonávode vám vysvetlíme, ako sa môžete cez internet pripojiť k Veroval® Medi.connect softvéru...

# Veroval<sup>®</sup>

... a pohodlne a odkiaľkoľvek tak prezerať a spravovať  
vaše namerané hodnoty.

# Veroval®

🌐 Slovenská republika Medi.connect Prihlásenie Kontakt

Produkty

Často kladené otázky

MEDI.CONNECT

## Veroval®

KRVNÝ TLAK | EKG  
VÁHA | AKTIVITA  
DOMÁCE TESTY

Veroval® medi.connect

Navštívte naše stránky [www.veroval.sk](http://www.veroval.sk) a kliknite...

# Veroval®

Produkty

Často kladené otázky

MEDI.CONNECT

... na MEDI.CONNECT hore v „Navigačnej lište“,...

# Veroval®

## MEDI.CONNECT

Vaše základné životné funkcie na jedno kliknutie

## KRVNÝ TLAK

Presné, šetrné, jednoduché: najnovšia generácia tlakomerov

## DOMÁCE TESTY

Viete, na čom ste – so súpravou domácich testov Veroval®

## EKG

Tlakoměr s EKG - kombinovaný prístroj 2 v 1

... alebo v „Prehľade“.

Produkty

Často kladené otázky

MEDI.CONNECT

» Veroval » MEDI.CONNECT »

Vaše základné životné funkcie na jedno kliknutie

Login

Stiahnuť

Teraz sa zobrazia stránky Medi.connect.

Produkty

Často kladené otázky

MEDI.CONNECT

» Veroval » MEDI.CONNECT »

Vaše základné životné funkcie na jedno kliknutie

Login

Stiahnuť

Kliknite na „Prihlásenie“...

# Veroval®

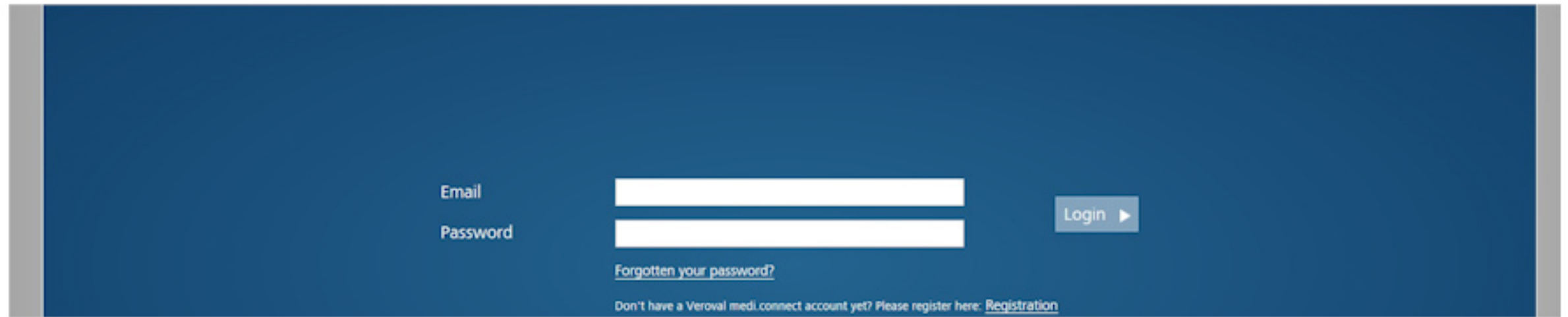

Email

Password

Login ▶

[Forgotten your password?](#)

Don't have a Veroval medi.connect account yet? Please register here: [Registration](#)

... a zobrazí sa stránka s prihlasovacími údajmi.

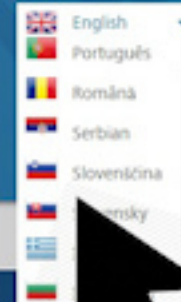

Login

Email

Password

Login ▶

[Forgotten your password?](#)

Don't have a Veroval medi.connect account yet? Please register here: [Registration](#)

Vpravo hore vyberte vami preferovaný jazyk.

# Veroval®

Veroval® medi.connect

English  
Português  
Română  
Serbian  
Slovenščina  
Slovensky  
Ελληνικά  
Български

HARTMANN

Login

Email

Password

Login ▶

[Forgotten your password?](#)

Don't have a Veroval® medi.connect account yet? Please register here: [Registration](#)

Skôr, ako budete môcť Veroval® Medi.connect využívať, je potrebné sa jednorazovo registrovať.

## Registrácia

### Vytvorit' nový profil pre Veroval® medi.connect

Vyplňte, prosím, požadované údaje pre vytvorenie profilu.

Pohlavie *	<input type="text" value="Muž"/>	E-mail *	<input type="text" value="testveroval@gmail.com"/>
Meno *	<input type="text" value="Juraj"/>	Heslo *	<input type="password" value="*****"/>
Priezvisko *	<input type="text" value="Kovač"/>	Potvrdenie hesla *	<input type="password" value="*****"/>

- Chcem prostredníctvom e-mailu dostávať informácie o nových výrobkoch Veroval® medi.connect a aktualizáciách.
- Akceptujem Podmienky používania
- Akceptujem Ustanovenia o ochrane osobných údajov

 Registrácia ▶

Vyplňte, prosím, svoje údaje...

## Registrácia

### Vytvorit' nový profil pre Veroval® medi.connect

Vyplňte, prosím, požadované údaje pre vytvorenie profilu.

Pohlavie *	<input type="text" value="Muž"/>	E-mail *	<input type="text" value="testveroval@gmail.com"/>
Meno *	<input type="text" value="Juraj"/>	Heslo *	<input type="password" value="*****"/>
Priezvisko *	<input type="text" value="Kovač"/>	Potvrdenie hesla *	<input type="password" value="*****"/>

- Chcem prostredníctvom e-mailu dostávať informácie o nových výrobkoch Veroval® medi.connect a aktualizáciách.
- Akceptujem Podmienky používania
- Akceptujem Ustanovenia o ochrane osobných údajov

 Registrácia ▶

... a kliknite na „Registrácia“.

Vaše údaje budú bezpečne uložené na serveri v Nemecku.

Registrácia

Thank you for visiting us.  
Your registration details have been submitted successfully.  
You will receive an e-mail confirming your account soon.

Späť

Následne dostanete potvrdzujúci e-mail.

slovenština ▾

čeština ▾

Přeložit zprávu

Dobrý deň Juraj Kovač,

ďakujeme Vám za Váš záujem o Veroval medi.connect.

Na aktiváciu svojho používateľského účtu kliknite, prosím, na nasledujúci odkaz:

<https://veroval-mediconnect.info/Modules/Account/RegistrationCompletion.aspx?Id=ab1f60b0-bf54-4fde-bb54-bf6bf9043467>

V prípade otázok alebo problémov sa obráťte, prosím, na nasledujúcu e-mailovú adresu:

[info@hartmann.info](mailto:info@hartmann.info)

Dovoľujeme si pripomenúť, že vložené odkazy sú platné len päť dní po odoslaní tohto e-mailu..

S pozdravom,,

Váš Hartmann tím

Kliknite na odkaz na potvrdenie vašej registrácie.

Veroval® medi.connect

Juraj Kováč

HARTMANN

Prehľad Krvný tlak EKG Hmotnosť Teplota Domáci test Aktivita **Nastavenia**

Môj profil Systém Krvný tlak Príponenka Teplota Aktivita

**Profile**

Pohlavie:  Muž  Žena

Meno: Juro

Priezvisko: Kováč

Dátum narodenia: 04.09.1968

Věk (roky): 40

Ulica: Štefánikova 1

PSČ: 81106

Mesto: Bratislava

Výška: 175 cm

Písmo na informácie:  Žiadne

Chcem prostredníctvom e-mailu dostávať informácie o nových...  
Veroval® medi.connect a aktualizáciách.

Uložiť Znovu Vymazať profil

Vyplňte vo vašom profile váš dátum narodenia a výšku.

Veroval® medi.connect

Prehľad Krvný tlak EKG Hmotnosť Teplota Domáci test Aktivita **Nastavenia**

Môj profil Systém Krvný tlak Príponenka Teplota Aktivita

**Profile**

Pohlavie:  Muž  Žena

Meno:

Príponenka:

Dátum narodenia:

Veľk (počt):

Ulica:

PSČ:

Mesto:

Výška:  cm

Právo na informácie

Chcem prostredníctvom e-mailu dostávať informácie o svojich výsledkoch Veroval® medi.connect a aktualizáciách.

Teraz ste sa úspešne registrovali a môžete stránky s vašimi prihlasovacími údajmi kedykoľvek využiť.

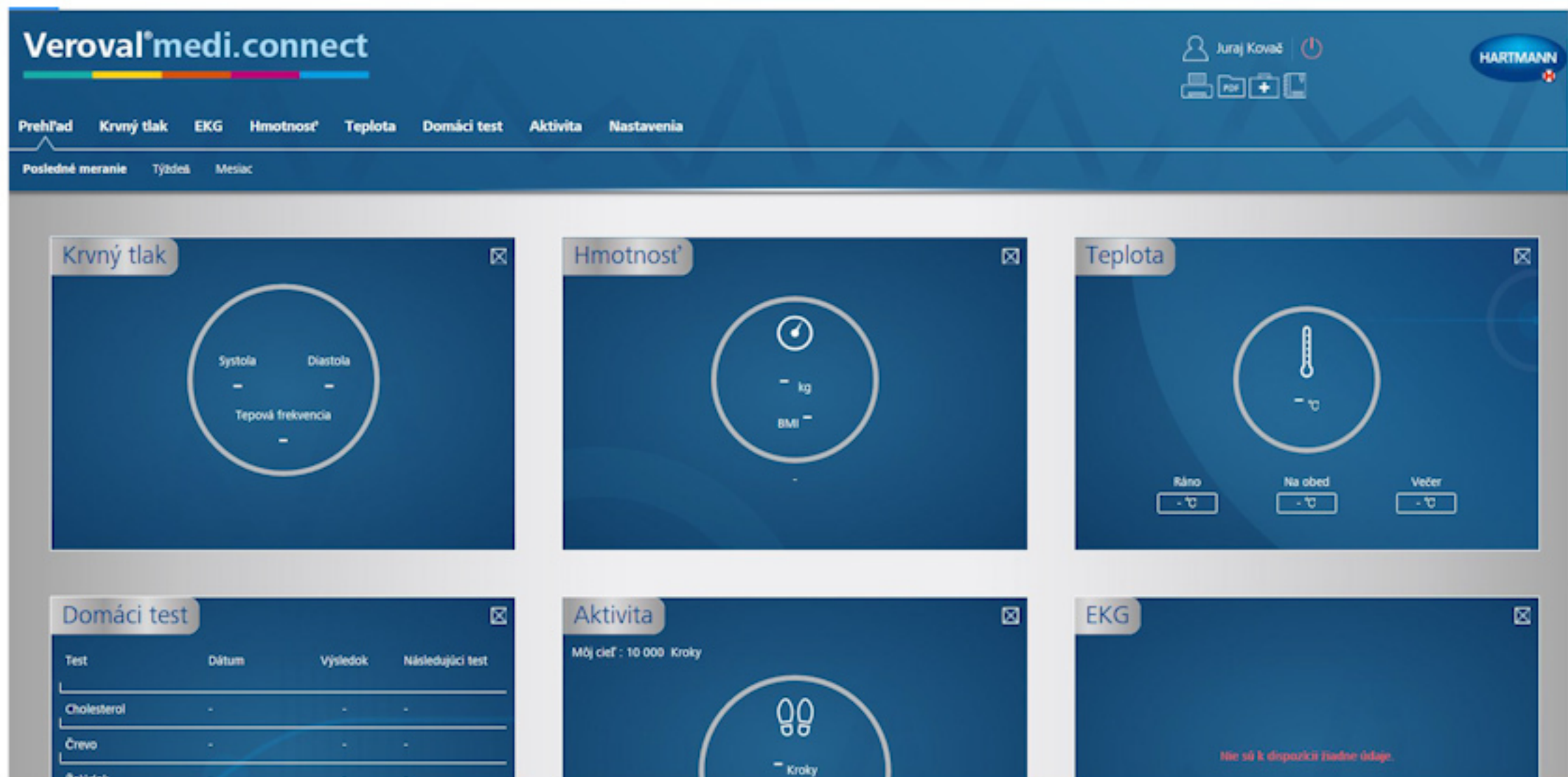

Teraz ste sa úspešne registrovali a môžete stránky s vašimi prihlasovacími údajmi kedykoľvek využiť.

# Veroval®

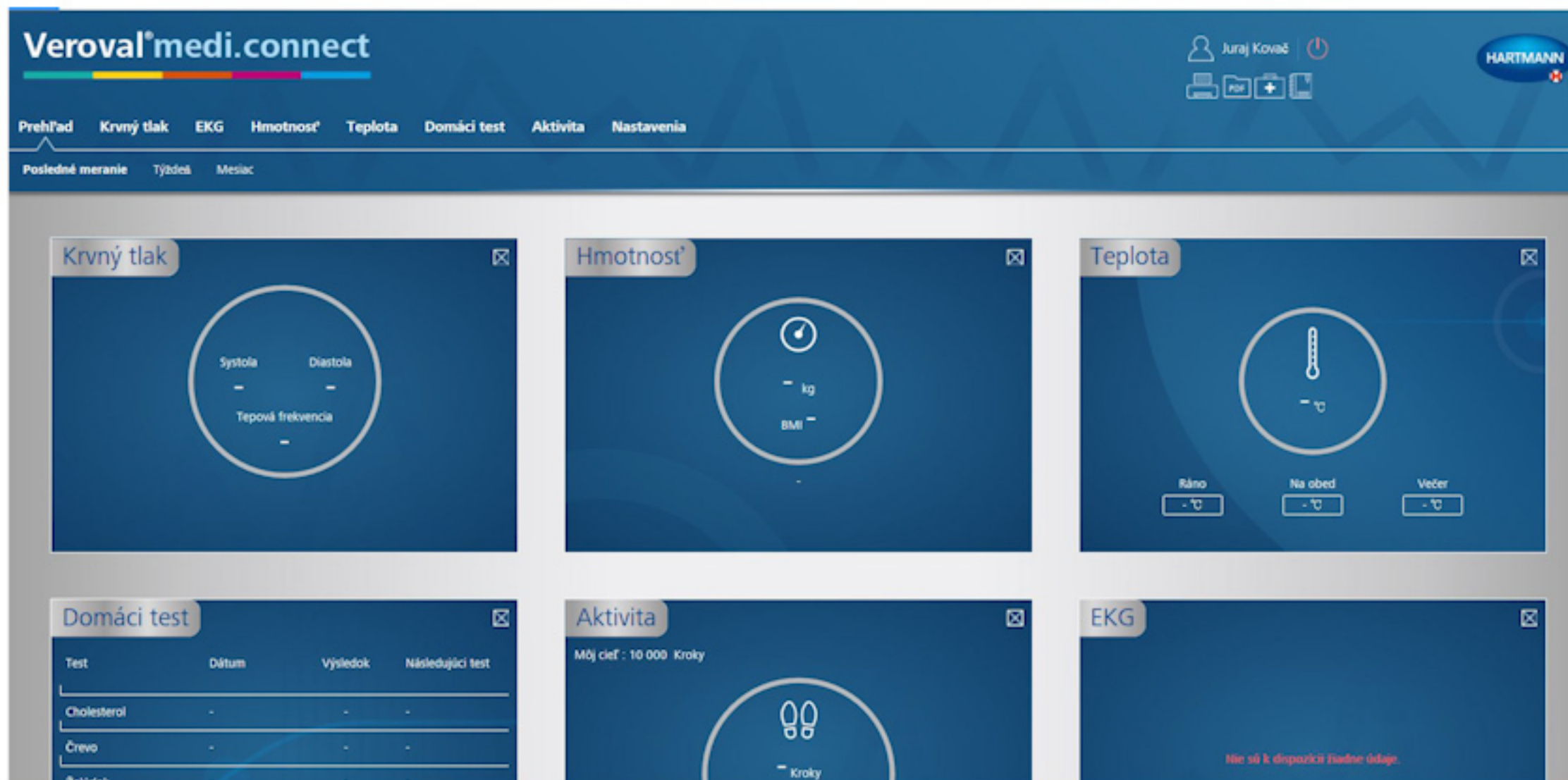

Môžete zároveň preniesť vaše namerané údaje z Medi.connect softvéru z vášho počítača do webového rozhrania.

# Veroval®

Na to si otvorte program medi.connect nainštalovaný vo vašom počítači,...

# Veroval®

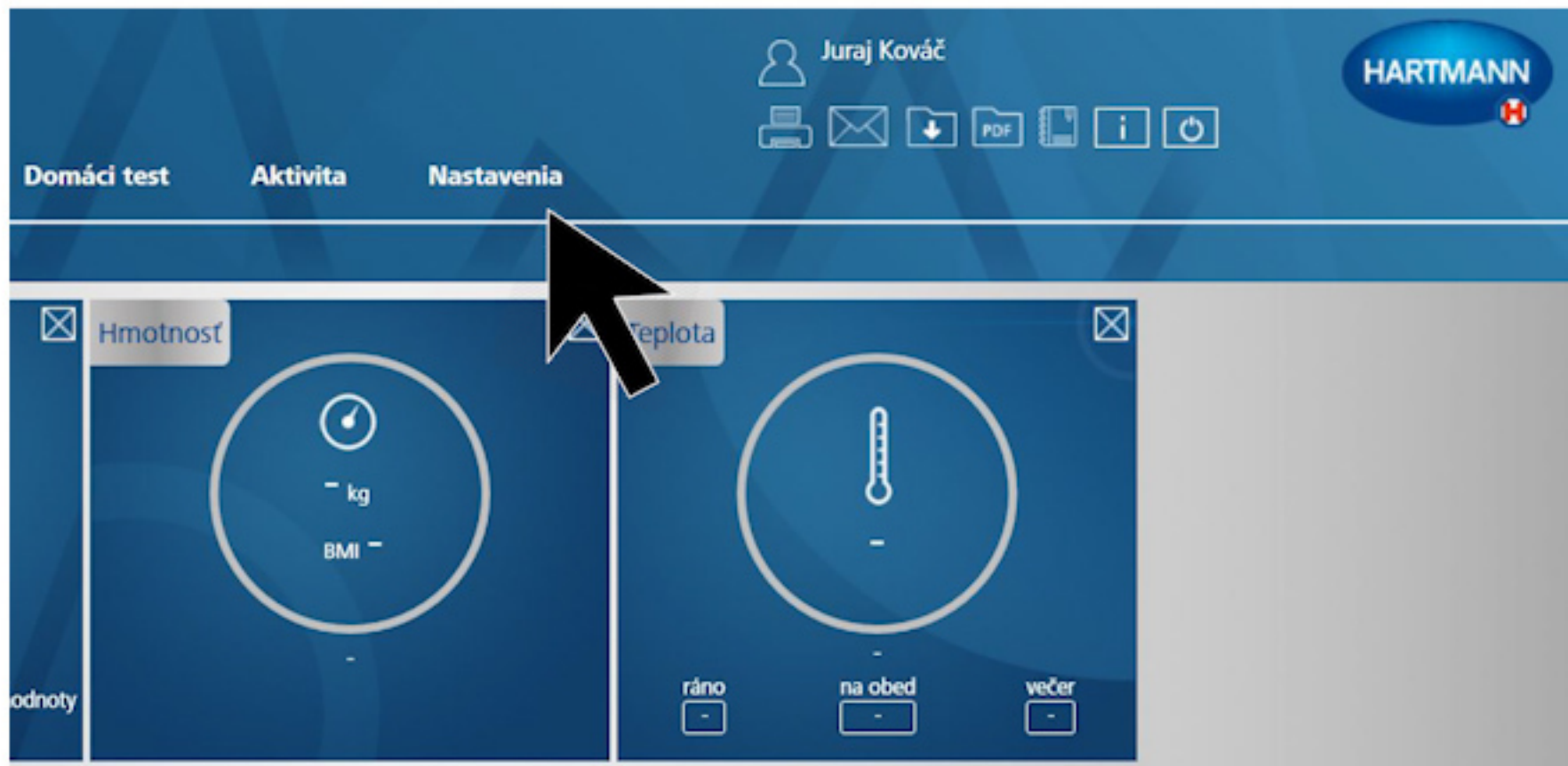

... prejdite hore do sekcie „Nastavenie“.

# Veroval®

Meno *	<input type="text" value="Juraj"/>	PSČ	<input type="text"/>
Priezvisko *	<input type="text" value="Kováč"/>	Mesto	<input type="text"/>
Dátum narodenia *	<input type="text" value="17.02.1977"/> <input type="button" value="15"/>	Vek (roky)	<input type="text" value="40"/>
		Výška *	<input type="text" value="175"/> Centimetre
Heslo	<input type="text" value="Ochrana heslom nie je nastavená"/> <input type="button" value="🔒"/>		

\* = povinné pole

Na stránke nastavenia kliknite...

# Veroval®

Meno *	<input type="text" value="Juraj"/>	PSČ	<input type="text"/>
Priezvisko *	<input type="text" value="Kováč"/>	Mesto	<input type="text"/>
Dátum narodenia *	<input type="text" value="17.02.1977"/> <input type="button" value="15"/>	Vek (roky)	<input type="text" value="40"/>
Heslo	<input type="text" value="Ochrana heslom nie je nastavená"/> <input type="button" value="🔒"/>		
* = povinné pole			
<input type="button" value="Nový"/>	<input type="button" value="Uložiť"/>	<input type="button" value="Zrušiť"/>	<input type="button" value="Vymazať profil"/>
<input type="button" value="Registrovať sa na webový portál Veroval® medi.connect"/>			

... vpravo dole na „Prihlásiť sa do portálu Veroval® Medi.connect“

# Veroval®

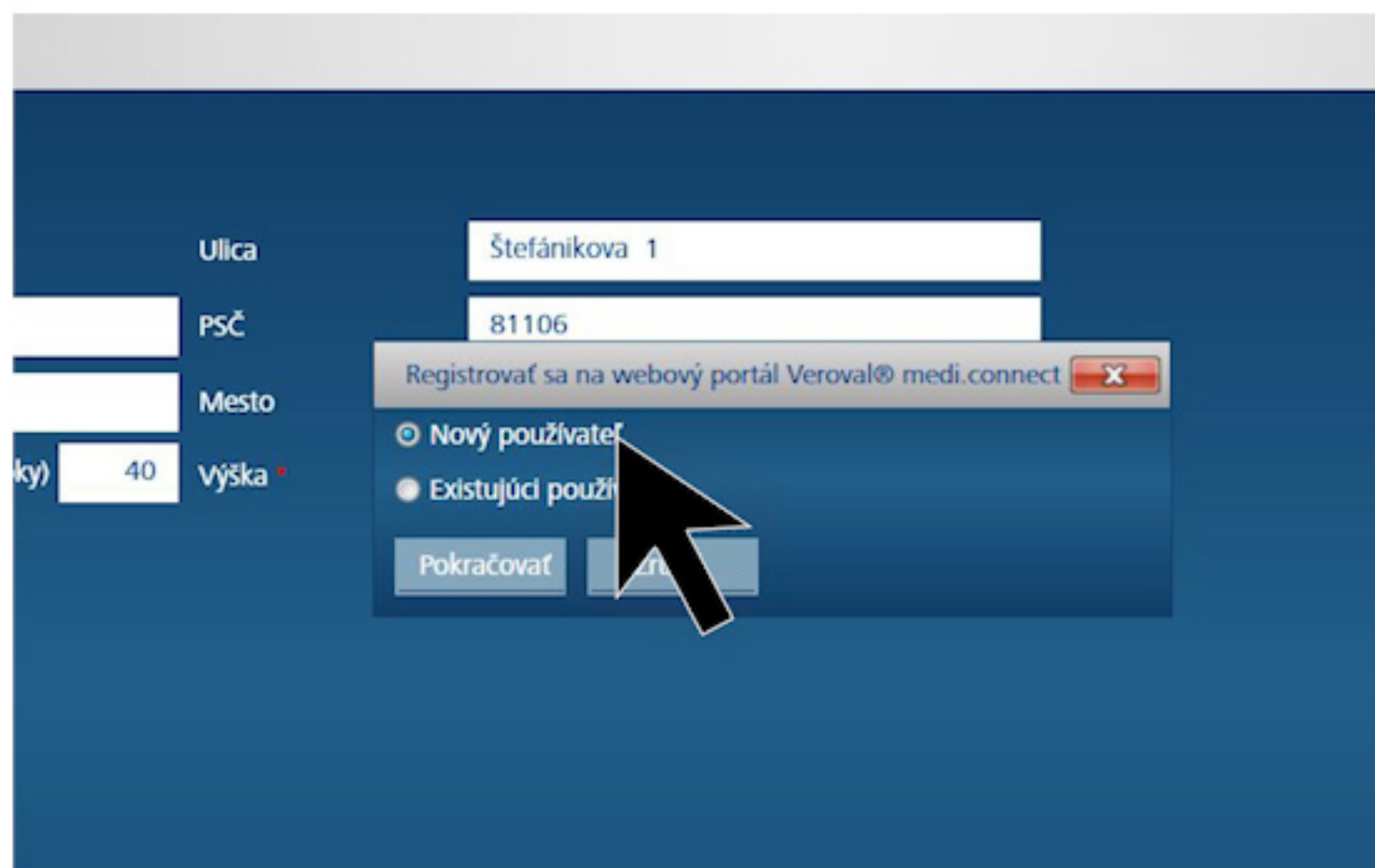

V novom okne zvolíte „Existujúci užívateľ“ (ak ste sa už na webe registrovali) a kliknite na „Pokračovať“.

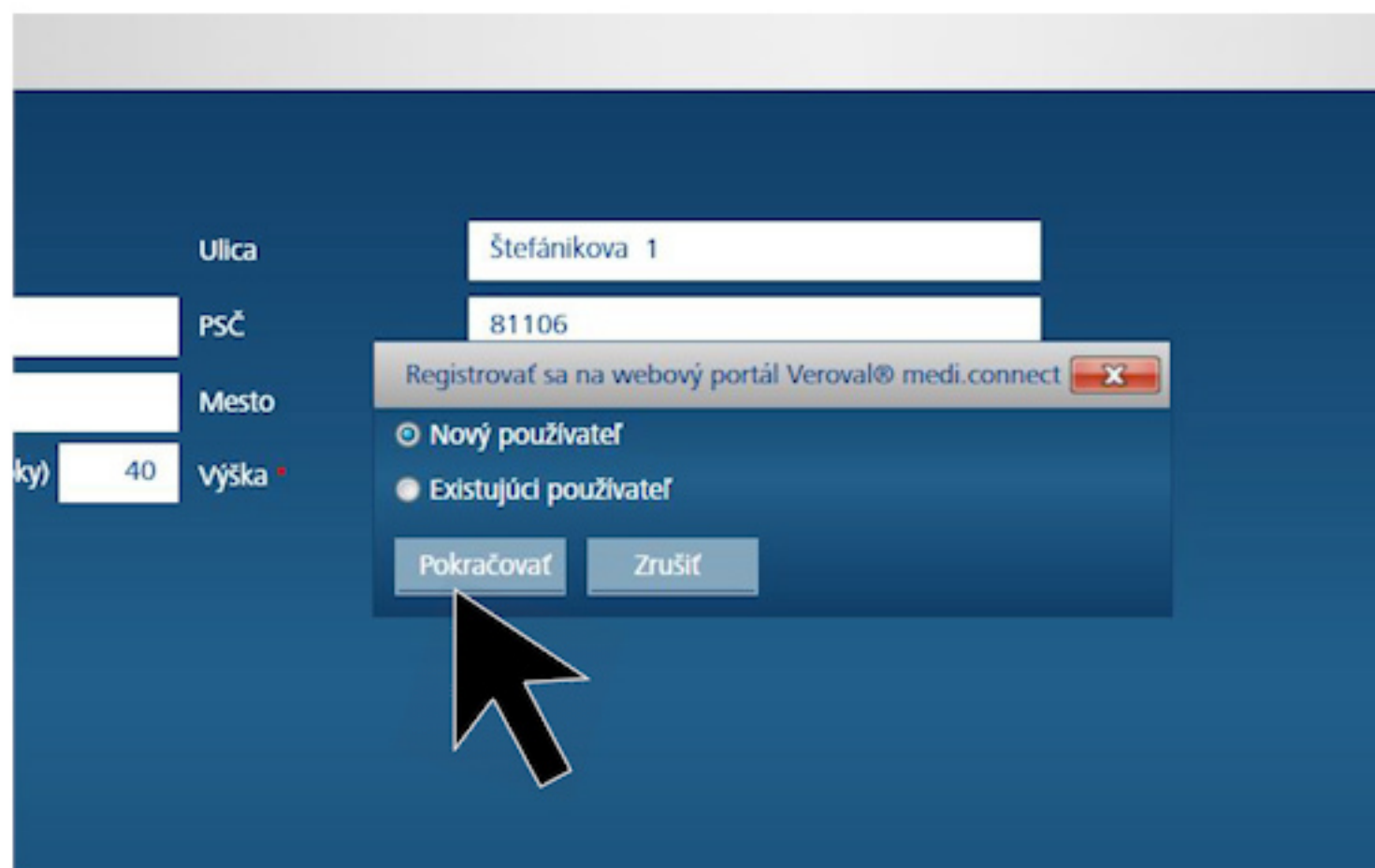

V novom okne zvolíte „Existujúci užívateľ“ (ak ste sa už na webe registrovali) a kliknite na „Pokračovať“.

# Veroval<sup>®</sup>

E-mail \*

Heslo \*

\* = povinné pole

Teraz zadajte vašu registrovanú e-mailovú adresu a heslo a kliknite na uložiť.

# Veroval®

The user profile form is partially visible, showing fields for Pohlavie (Muž selected), Meno (Juraj), Priezvisko (Kováč), Dátum narodenia (16.02.1977), and Heslo (Ochrana heslom nie je nastavená). Address fields for Ulica and PSČ are also present.

A modal dialog box is overlaid on the form, titled "Veroval® medi.connect". It contains an information icon and the text "Synchronizácia bola úspešne ukončená." with an "Ok" button. Below the dialog, a status message reads "Synchronizácia bola spustená – čakajte, prosím ...".

At the bottom left of the form, a legend indicates that a red asterisk (\*) denotes a mandatory field ("= povinné pole").

Údaje z programu a z webového rozhrania sa synchronizujú,...

# Veroval®

... aby ste pri budúcom prihlásení do webového rozhrania mali prístup k aktuálnym údajom preneseným z vášho zariadenia.

# Veroval<sup>®</sup>

